LA BREVA
COOPERATIVA SOCIALE

LABORATORIO

Cucito & Sartoria



"Un bambino può insegnare sempre tre cose ad un adulto: a essere contento senza motivo, a essere sempre occupato con qualche cosa e a pretendere con ogni sua forza quello che desidera"

Paulo Coelho



BREV&MENTE

LABORATORIO DI SARTORIA





Lo scopo del progetto è quello di consentire alle persone coinvolte di avere un'occupazione in cui sviluppare competenze, favorire relazioni con persone che vivono al di fuori della Comunità e di interessarsi al mondo dell'infanzia...
... che un tempo ha vissuto ciascuno di noi.

La semplicità, i colori e la spontaneità di questo mondo sono le caratteristiche che contraddistinguono le nostre creazioni **interamente realizzate a mano**.

Il progetto nasce da un'idea degli ospiti di creare un **prodotto realizzato da loro stessi** con l'aiuto di volontari e operatori.

Se siete interessati a **conoscere i nostri lavori** e il laboratorio o a **partecipare come volontari** potete contattarci senza impegno.

LA BREVA

LA BREVA Via Pedemontana, 99 | Traona (SO) 23019 | CP 29
labreva@labreva.org | info@labreva.org | www.labreva.org
0342652239 | 3386378408
Associazione Navicella Cooperativa La Breva

LA BREVA
COOPERATIVA SOCIALE

LABORATORIO

Falegnameria & restauro



L'ACCHIAPPATARLO

"Il buon legname non cresce con facilità: più forte è il vento e più forti sono gli alberi, più lontano è il cielo e più alte sono le piante, più violenta è la tempesta e più grande è la forza"

Douglas Malloch



L'ACCHIAPPATARLO

LABORATORIO DI FALEGNAMERIA E RESTAURO

Il progetto è nato dall'idea di un ospite che, avendo lavorato per anni nell'ambito del restauro e della piccola falegnameria, ha messo a disposizione le sue abilità e la sua esperienza per la creazione di questo **laboratorio occupazionale** con il supporto di un falegname volontario e un operatore della cooperativa.

Dal punto di vista educativo e riabilitativo il laboratorio ha un triplice scopo: occupazionale, risocializzante e di acquisizione, mantenimento e potenziamento delle abilità già possedute.
Le creazioni di questo laboratorio sono per lo più legate al **restauro**, ma si eseguono anche piccoli **lavori di falegnameria**.

Se siete interessati a **conoscere i nostri lavori** e il laboratorio o a **partecipare come volontari** potete contattarci senza impegno.





LA BREVA

LA BREVA Via Pedemontana, 99 | Traona (SO) 23019 | CP 29
labreva@labreva.org | info@labreva.org | www.labreva.org
0342652239 | 3386378408
Associazione Navicella Cooperativa La Breva

LA BREVA
COOPERATIVA SOCIALE

Ca' Lucia

COMUNITÀ A MEDIA PROTEZIONE



"... a volte, nel guardare le cose nel loro insieme, scopriamo delle verità inaspettate. Così scopriamo che si possono celare dei semi di guarigione anche nei sintomi di una malattia"

Kahlil Gibran





Ca' Lucia

LA COMUNITÀ

Nel 2002 si inaugura una **Comunità psichiatrica a Media Protezione** per dieci persone, accreditata dalla regione Lombardia. La Comunità prende il nome di "Ca' Lucia" come segno di riconoscenza verso la generosa donatrice, Lucia Vener.
Dispone di dieci posti letto, sia con camere doppie che singole, ogni piano ha una zona soggiorno con TV e sala fumatori. Un'ampia veranda vetrata si affianca al piano terra alla sala pranzo e alla cucina. Uno spazio è poi dedicato alla postazione PC con connessione internet, garantendo agli ospiti sia momenti di vita comune che di privacy.
Altri spazi sono occupati dall'ufficio del personale, lavanderia, garage e all'esterno c'è un ampio e soleggiato giardino.
Il personale è composto da un direttore, uno psichiatra, psicologi, educatori professionali, infermieri e asa/oss.

LE FINALITÀ

L'équipe multidisciplinare si prefigge innanzitutto il raggiungimento del maggior benessere psico-fisico possibile per le persone accolte, perseguendo, laddove possibile, il reinserimento sociale o familiare dopo il periodo di permanenza in struttura. Gli obiettivi intermedi sono la riabilitazione sociale, relazionale, l'inserimento lavorativo e la maggiore autonomia possibile nella gestione della quotidianità e della propria salute.
I progetti sono personalizzati, ogni persona ha un Progetto Terapeutico Riabilitativo e un Case Manager di riferimento.

I DESTINATARI

La Comunità è aperta a persone fisicamente autosufficienti, di ambo i sessi, che presentino una situazione di disagio psichico, inviati dai CPS.

LA BREVA

LA BREVA Via Pedemontana, 99 | Traona (SO) 23019 | CP 29
labreva@labreva.org | info@labreva.org | www.labreva.org
0342652239 | 3386378408
Associazione Navicella Cooperativa La Breva

LA BREVA
COOPERATIVA SOCIALE

La Breva 2

COMUNITÀ A BASSA PROTEZIONE



"Il meglio deve ancora venire... Appoggiati a me, che se ci dovesse andar male cadremo insieme"

Luciano Ligabue





la Breva 2

LA COMUNITÀ

Nel 2004 si inaugura la **Comunità Psichiatrica a Bassa Protezione La Breva 2**. Gli appartamenti costituiscono una tappa intermedia tra l'esperienza comunitaria e la condizione abitativa autonoma. La casa è inserita in un contesto urbano ed è costituita da tre appartamenti indipendenti composti da soggiorno, cucina, bagno e camera doppia, ha un proprio cortile, parcheggio e giardino.
Il personale è composto da un direttore, uno psichiatra, psicologi, educatori professionali, infermieri e asa/oss.

LE FINALITÀ

Promuovere la riabilitazione come apprendimento o recupero di competenze articolando percorsi differenziati e personalizzati in base alle caratteristiche individuali, favorendo il reinserimento sociale lavorando su alcuni punti: la cura di sé, la casa, il lavoro, la socialità con tutte le sue componenti relazionali e affettive.
I progetti sono personalizzati, ogni persona ha un Progetto Terapeutico Riabilitativo e un Case Manager di riferimento.

I DESTINATARI

La Comunità è aperta a persone fisicamente autosufficienti, di ambo i sessi, che presentino una situazione di disagio psichico in una situazione di compenso, inviati dai CPS.

LA BREVA

LA BREVA Via Pedemontana, 99 | Traona (SO) 23019 | CP 29
labreva@labreva.org | info@labreva.org | www.labreva.org
0342652239 | 3386378408
Associazione Navicella Cooperativa La Breva

LA BREVA
COOPERATIVA SOCIALE

La Casa di Laura

RESIDENZIALITÀ LEGGERA



"Il tempo è relativo, il suo unico valore è dato da ciò che noi facciamo mentre sta passando... Continua a piantare i tuoi semi, perché non saprai mai quali cresceranno, forse lo faranno tutti"

Albert Einstein





La Casa di Laura

LE STRUTTURE

La Cooperativa ha a disposizione a Morbegno e Traona tre appartamenti in cui sette persone posso sperimentare percorsi di autonomia abitativa. Gli appartamenti sono personalizzati, sono luoghi in cui la persona, generalmente dopo anni di percorso comunitario, può sperimentare una vita autonoma in un ambiente personalizzato e accogliente.
Gli appartamenti sono tutti di recente costruzione, dotati di ambienti e arredi pensati per favorire il benessere e la privacy delle persone accolte.

LE FINALITÀ

Il carattere "deistituzionalizzante" è la caratteristica di questi appartamenti che devono far sentire le persone a casa propria. La partecipazione attiva degli ospiti alla vita e alla conduzione della casa si associa al ruolo di supporto degli operatori quali facilitatori nella costruzione di un contesto accogliente, sia all'interno della casa che sul territorio.
Il personale è composto da psicologi, educatori professionali e asa/oss, infermieri presenti solo per alcuni momenti nella giornata diventando il riferimento per la costruzione di una vera e propria autonomia abitativa e integrazione sociale.

I DESTINATARI

Persone maggiorenni con discreta autonomia abitativa e una situazione di compenso psicologico ma in situazione relazionale, familiare e ambientale precaria che necessitano di una rete di protezione e supporto attraverso l'attivazione di programmi individualizzati.

LA BREVA

LA BREVA Via Pedemontana, 99 | Traona (SO) 23019 | CP 29
labreva@labreva.org | info@labreva.org | www.labreva.org
0342652239 | 3386378408
Associazione Navicella Cooperativa La Breva

LA BREVA
COOPERATIVA SOCIALE

Progetto Innovativo

PER LA SALUTE MENTALE

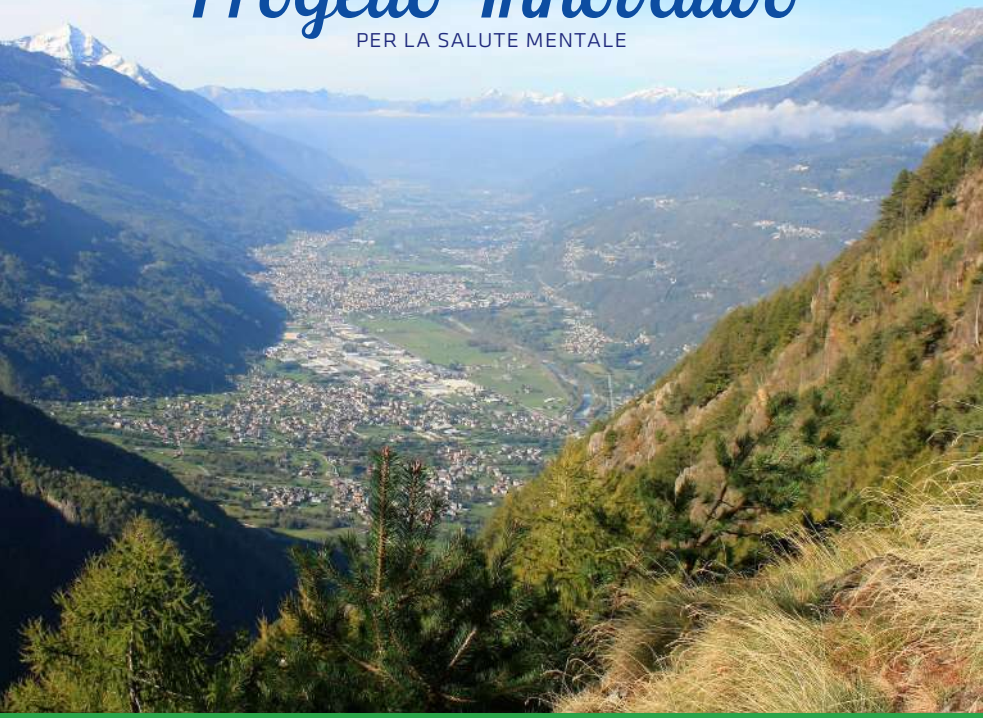

"Noi diciamo di affrontare la vita, perché la vita contiene salute e malattia, e affrontando la vita noi pensiamo di fare la prevenzione"

Franco Basaglia

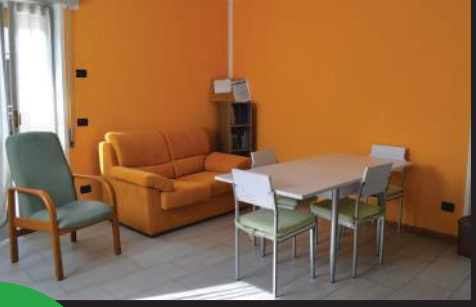

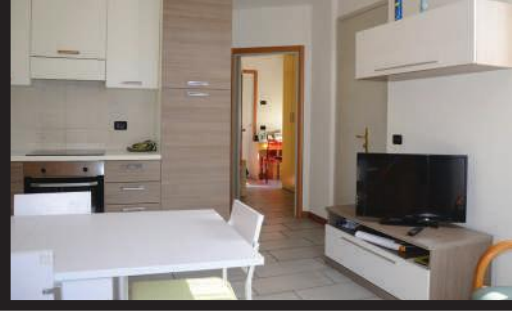

Progetto Innovativo

IL PROGETTO INNOVATIVO

"Il lavoro di rete come premessa al diritto di cittadinanza"

Il Progetto Innovativo non si basa su strutture appositamente dedicate poiché i destinatari sono persone che risiedono presso la propria abitazione. Tuttavia, in alcuni casi, la Cooperativa può mettere a disposizione, per un periodo determinato, alcuni appartamenti di proprietà.

L'intervento sulle reti sociali si colloca all'interno della teoria e della metodologia proprie della psichiatra di comunità che vede nell'integrazione tra sistema formale e informale dei servizi una chance di cura e riabilitazione irrinunciabile.

Anche il nostro territorio evidenzia la necessità di porre attenzione al lavoro di rete creando importanti connessioni tra le istituzioni (servizi territoriali, uffici di piano, medici di base, mondo del lavoro etc.), il privato sociale (associazioni di volontariato, cooperative sociali, etc.) e il quarto settore (reti amicali e parentali). Un'équipe multidisciplinare integrata sarà dedicata allo svolgimento del progetto.

I DESTINATARI

Persone maggiorenni con discreta autonomia abitativa e una situazione di compenso psicologico ma in situazione relazionale, familiare e ambientale precaria che necessitano di una rete di protezione e supporto attraverso l'attivazione di programmi individualizzati, sia a causa di un periodo di difficoltà sia in vista dell'uscita da programmi residenziali tradizionali.

I fondamenti metodologici attraverso i quali si intende procedere si rifanno al modello integrato che privilegia strategie terapeutiche combinate, di diverso tipo e indirizzate a "soggetti" diversi: interventi sul contesto familiare, sociale, ambientale ed interventi sulla persona presa in carico.

La valutazione annuale è un aspetto importante del progetto, l'attenta considerazione dei programmi offerti costituisce la base del miglioramento dei servizi secondo indicatori di qualità predefiniti.

LA BREVA

LA BREVA Via Pedemontana, 99 | Traona (SO) 23019 | CP 29
labreva@labreva.org | info@labreva.org | www.labreva.org
0342652239 | 3386378408
Associazione Navicella Cooperativa La Breva